KRÁLOVÉHRADECKÝ KRAJ A CYKLOTURISTIKA

LUBAWKA, 11. 12. 2019

KRÁLOVÉHRADECKÝ KRAJ

NADREGIONÁLNÍ STRATEGIE KRÁLOVÉHRADECKÉHO KRAJE V OBLASTI CYKLO, IN-LINE A BIKE PRODUKTŮ

schválena v 9/2013, aktualizace 2015 a 2016

- stručná
- srozumitelná
- podpořena statistickými údaji
- finanční podpora

Odkaz na strategii - http://www.kr-kralovehradecky.cz/cz/krajsky-urad/regionalni-rozvoj/cyklodoprava/aktualizace-_nadregionalni-strategie-kralovehradeckeho-kraje-v-oblasti-cyklo--in-line-a-bike-produktu_-96659/

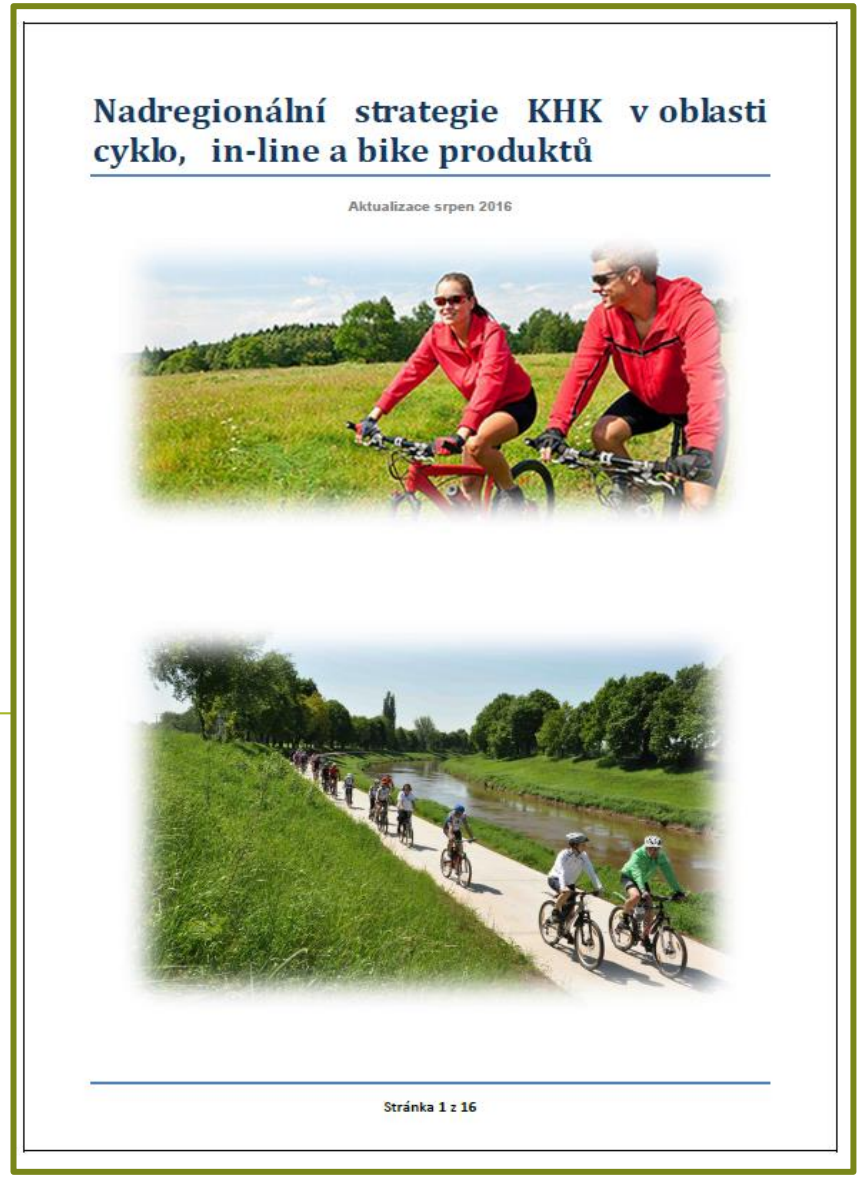

Nadregionální strategie KHK v oblasti cyklo, in-line a bike produktů

Aktualizace srpen 2016

Stránka 1 z 16

Mapa dálkových tras v České republice

Celková délka sítě dálkových tras je 5 300 km

Česko jede

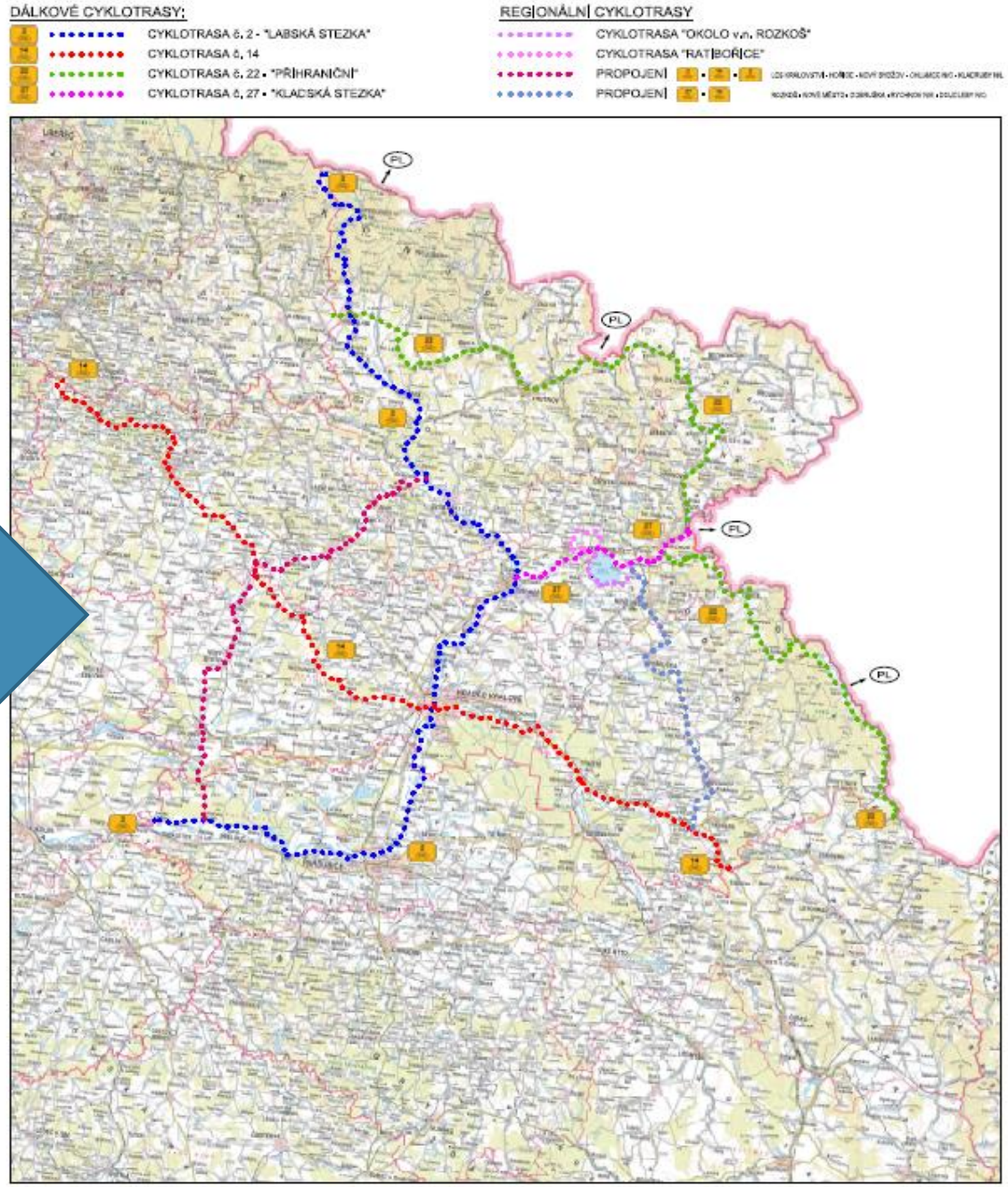

Naplňování strategie prostřednictvím krajem vyhlašovaného dotačního programu

„Rozvoj a budování dálkových a na ně navazujících cyklotras v Královéhradeckém kraji“

nositeli záměrů jsou města, obce, dobrovolné svazky obcí na dálkových trasách

PODPOROVANÉ AKTIVITY V RÁMCI DOTAČNÍHO PROGRAMU:

projektové dokumentace všech stupňů

výkupy pozemků

stavební dokumentace

---

geodetické práce

poplatky (správní, za vynětí ze ZPF,…)

stavební výdaje – novostavby stezek, stavební úpravy stávajících komunikací, stavební objekty (mosty, podchody,..), související dopravní značení, úpravy chodníků apod.

„ROZVOJ A BUDOVÁNÍ DÁLKOVÝCH A NA NĚ NAVAZUJÍCÍCH CYKLOTRAS V KRÁLOVÉHRADECKÉM KRAJI“ V LETECH 2015 - 2019

	Grant 2015	Grant 2016	Grant 2017	Grant 2018	Grant 2019	CELKEM
výše žádané podpory	4 880 359 Kč	16 011 103 Kč	26 802 484 Kč	17 136 698 Kč	7 434 200 Kč	**72 264 844 Kč**
podpořeno	**4 880 359 Kč (817 480 zl.)**	**15 149 000 Kč (2 537 521 zl.)**	**19 269 000 Kč (3 227 638 zl.)**	**15 100 000 Kč (2 529 313 zl.)**	**7 434 200 Kč (1 245 260 zl.)**	**61 832 559Kč (10 357 212 zl.)**
počet akcí	14	17	16	13	6	

Projekt „Koncepce rozvoje přeshraniční cykloturistiky v polsko-českém příhraničí“

CYKLO PROJEKT

13
ON CURTAIN TRAIL

Produkty:

- ❑ Koncepce dálkových cyklotras včetně přeshraničních spojek cyklotras v polsko-českém pohraničí
- ❑ Koncepce rozvoje mtb turistiky v polsko – českém příhraničí
- ❑ Koncepce rozvoje in-line turistiky v polsko – českém příhraničí
- ❑ Marketingově-propagační strategie
- ❑ Strategie pro implementaci
- ❑ Modelové činnosti

CYKLOPROJEKT

Koncepce rozvoje přeshraniční cykloturistiky v polsko-českém pohraničí

cz pl PŘEKRAČUJEME HRANICE PRZEKRACZAMY GRANICE 2014—2020
EVROPSKÁ UNIE / UNIA EUROPEJSKA
EVROPSKÝ FOND PRO REGIONÁLNÍ ROZVOJ
EUROPEJSKI FUNDUSZ ROZWOJU REGIONALNEGO

Geoportál projektu - www.geoportal.cykloprojekt.irt.wroc.pl

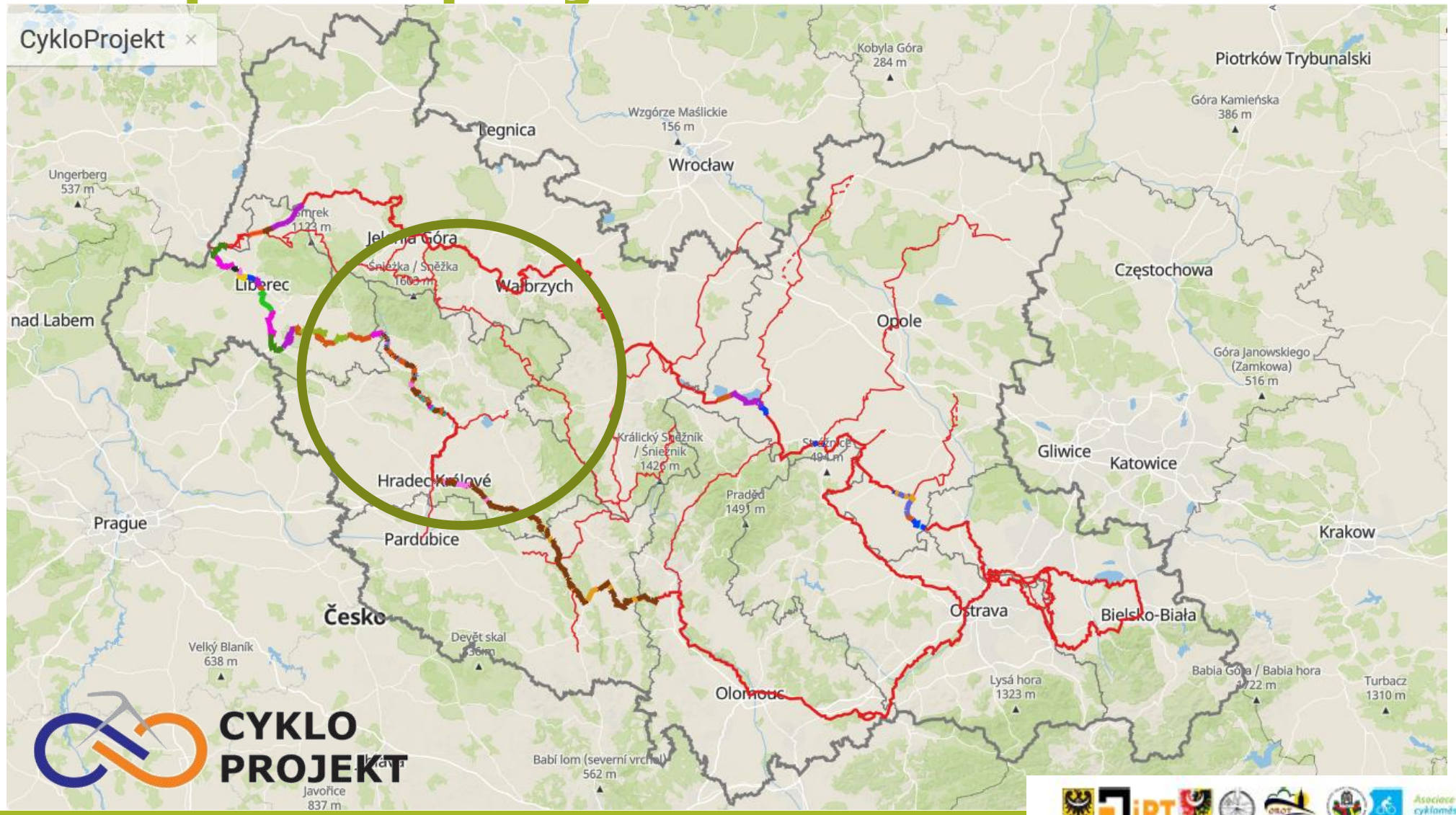

Aktualizace „Nadregionální | Cyklo Projekt – Koncepce rc | NMaps Engine

https://map.nmaps.pl/irt.dsp1.k2omTO/cykloprojekt/@50.4294653,16.2406139,8.85z

iRT

CykloProjekt

Legenda

Potrzeby inwestycyjne/Investiční potřeby

- N/I/R
  N- budowa nowej drogi dla rowerów lub ciągu pieszo-rowerowego/ výstavba nové stezky pro cyklisty nebo stezky pro chodce a cyklisty; I- budowa obiektu inżynieryjnego/ výstavba inženýrského obiektu; R- remont/modernizacja istniejącej infrastruktury rowerowej/drogowej/ opravy / modernizace stávající infrastruktury
- U/P/O
  U- uspokojenie ruchu (np. progi zwalniające, szykany itp./ zklidňování dopravy (zpomalovací prahy, šikany etc.); P- wydzielenie pasa ruchu rowerowego w jezdni/ vyčlenění jízdných pruhů pro cyklisty (značka V14); O- zmiany organizacji ruchu drogowego (znaki)/ úprava dopravního značení
- B - brak potrzeb inwestycyjnych/bez investičních potřeb
- Brak informacji/žádné informace
- Cyklotrasa
- Łączniki Cyklotrasy/Spojky Cyklotrasy
- Warianty łączników/Varianty spojky
- MTB-istniejący ośrodek rowerowy/MTB-singletrailová oblast stávající
- MTB-istniejący park rowerowy/MTB- bike park stávající
- MTB-planowany ośrodek rowerowy/ MTB-singletrailová oblast plánovaná
- MTB-planowany park rowerowy/MTB- bike park plánovaná
- Długodystansowe trasy rowerowe / Dálkové cyklotrasy

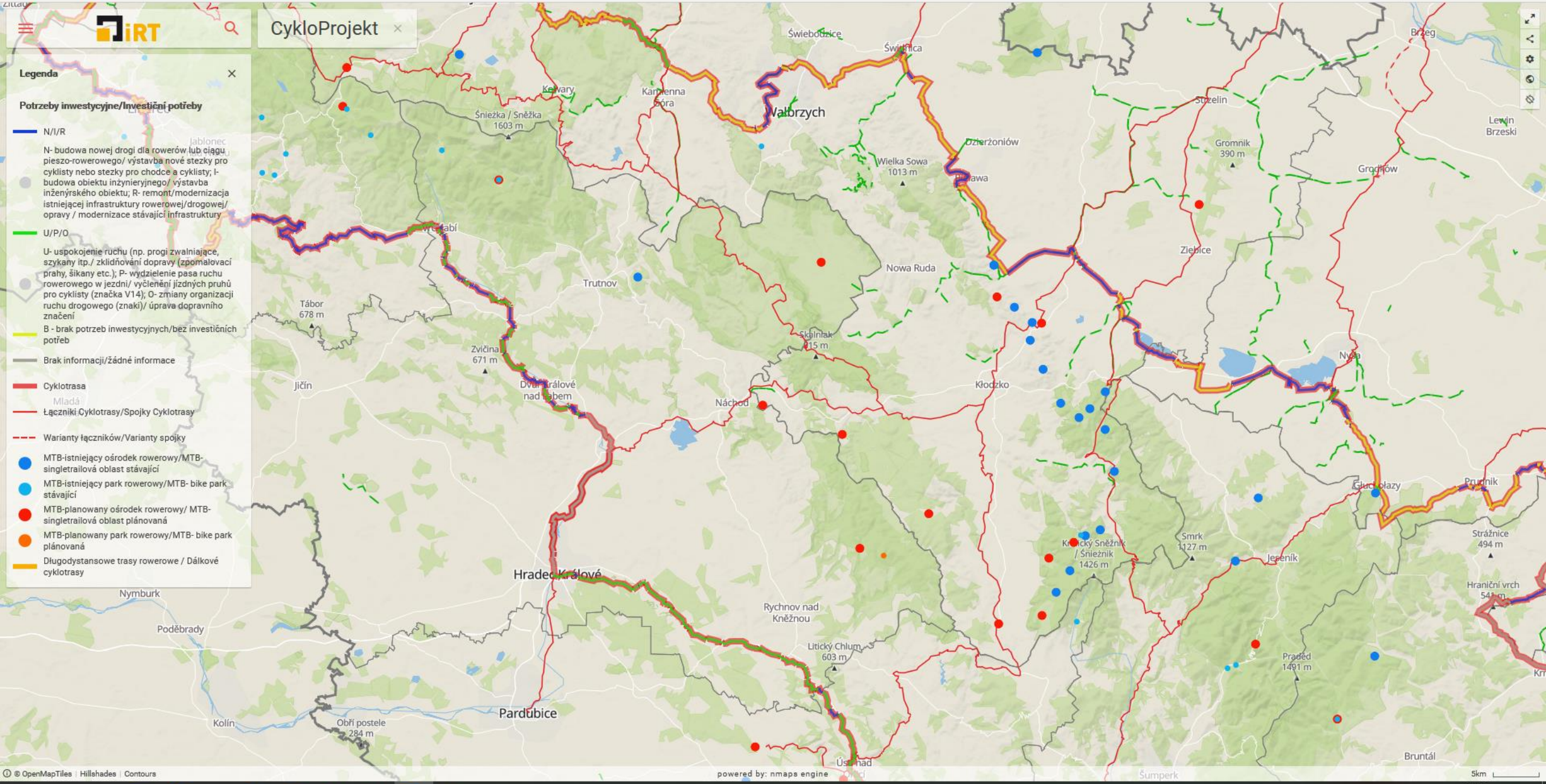

CES 13:33 05.12.2019

DĚKUJI ZA POZORNOST!

KRÁLOVÉHRADECKÝ KRAJ

Lucie Rovenská

Odbor regionálního rozvoje, grantů a dotací

Oddělení regionálního rozvoje

Kontakt: lrovenska@kr-kralovehradecky.cz

+420 495 817 243